

IMAP

Característica	U.M.	IM 47
Carac.Principal		
Capacidade máxima de içamento	kg	22.380
Custo Horário	R\$	0,00
Lança telescópica		
Comprimento total	m	20,9
Comprimento totalmente recolhida	m	4,7
Quantidade de segmentos acionados hidráulicamente		5
Quantidade de segmentos acionados mecanicamente		3
Seção transversal (tipo)		Sextavada
Custo Horário	R\$	0,00
Braço articulado		
Comprimento total com os braços totalmente abertos	m	4,7
Quantidade de segmentos acionados hidráulicamente		1
Custo Horário	R\$	0,00
Dimensões para transporte (somente o implemento)		
Altura	mm	3.440
Espessura	mm	1.300

Largura	mm	2.550
Peso em ordem de marcha	kg	4.900
Custo Horário	R\$	0,00

Sistema hidráulico

Marca da bomba		Casappa
Pressão de trabalho	bar	250
Tipo de bomba		Engrenagem
Tipo de tomada de força		Acoplamento direito
Vazão	l/s	0,83
Custo Horário	R\$	0,00

Acessórios (indicar s/n/opcional)

Comandos hidráulicos em ambos os lados	Sim
Farol de serviço na lança	Opcional
Gancho giratório com trava mecânica	Sim
Guincho com cabo de aço	Opcional
Malhal	Opcional
Nível bolha em ambos os lados	Sim
Pads adicionais para patolas em fibra	Não
Sistema de limitação de carga	Opcional

Sistema de monitoramento		Opcional
--------------------------	--	----------

Custo Horário	R\$	0,00
---------------	-----	------

informações complementares

Alcance horizontal com a carga máxima	m	2,1
Alcance horizontal máximo	m	20,9
Altura máxima de elevação	m	24,5
Carga com a lança totalmente estendida, na horizontal	kg	1.300
Carga na altura máxima	kg	1.300
Código Finame		Não informado
Código NCM		Não informado
Giro	graus	360
País de origem		Brasil
Patola adicional na frente da cabine (s/n)		Não
Preço de Referência	R\$	Não informado
Quantidade de patolas		4
Custo Horário	R\$	0,00

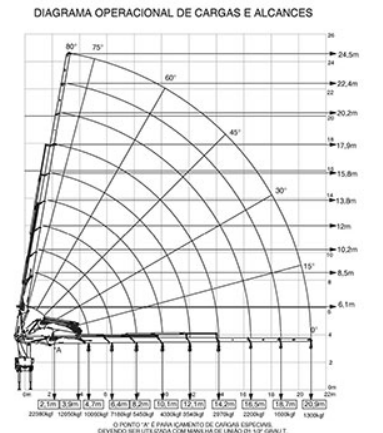
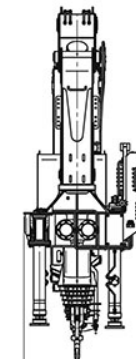
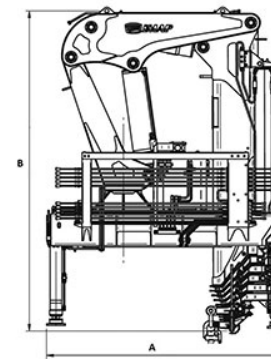

IM47	A	B	C
	2.550	3.440	1.300