

# SANY

Característica	U.M.	STC300
<b>Carac.Principal</b>		
Capacidade máxima de içamento	t	30
<b>Lança telescópica</b>		
Comprimento total	m	39,5
Comprimento totalmente recolhida	m	10,5
Quantidade de segmentos		5
Seção transversal (tipo)		Tipo U (ovalóide)
<b>Jib</b>		
Comprimento total	m	8
Comprimentos de montagem	m	39,5 + 8
Quantidade de seções		1
Tipo (caixa, treliça)		Treliça
<b>Guincho principal</b>		
Capacidade com cabo simples	kg	3.500
Capacidade do guincho principal	kg	5.000
Características do cabo		Cabo anti-torção. Diâmetro de 16mm
Comprimento total de cabo	m	200

Velocidade de descida da carga	m/s	2,08
Velocidade de elevação com cabo simples	m/s	2,08
Velocidade de elevação da carga	m/s	2,08

---

**Guincho auxiliar**

---

Capacidade total do guincho auxiliar	kg	5.000
Características do cabo		Cabo anti-torção. Diâmetro de 16mm
Comprimento total do cabo	m	105
Velocidade de descida da carga	m/s	2,08
Velocidade de elevação da carga	m/s	2,08

---

**informações complementares**

---

Altura máxima de elevação	m	40 / 48
Área de patolamento (c x l)	m	5,3 x 6,2
Carga com a lança totalmente estendida	kg	5.000 / 2.800
Código Finame		Não aplicável
Código NCM		8705.10.10
País de origem		Brasil/ China
Preço de Referência	R\$	Não informado
Raio com a carga máxima	m	3
Raio máximo de trabalho	m	30

---

**Dimensões para locomoção**

---

Altura	m	3,55
Comprimento total	m	12,7
Largura	m	2,5
Peso em ordem de marcha	kg	33.000

---

**Motor**

---

Marca e modelo		Cummins ISLe290 30
Potência máxima/ rotação (indicar norma)	HP	285/2.100
Torque máximo/ rotação (indicar norma)	Nm/rp	1.050 / 1.200-1.400

---

**Transmissão**

---

Quantidade de eixos com e sem tração		6 x 4 x 2
Quantidade de marchas		9
Rampa máxima		38%
Redução nos cubos? (s/n)		Sim
Velocidade máxima de translação	km/h	80

---

**Pneus**

---

Medida		11.00R20
Quantidade		10

---

**Freio**

---

Tipo		Freio a ar, estacionamento e motor
------	--	------------------------------------

---

**Sistemas de segurança (s/n)**

---

Limitador de descida (cabo no tambor)

Sim

Limitador de momento

Sim

Limitador de subida do moitão

Sim

---

**Ar condicionado (s/n)**

---

na cabina do guindaste

Sim

na cabina do veiculo

Sim

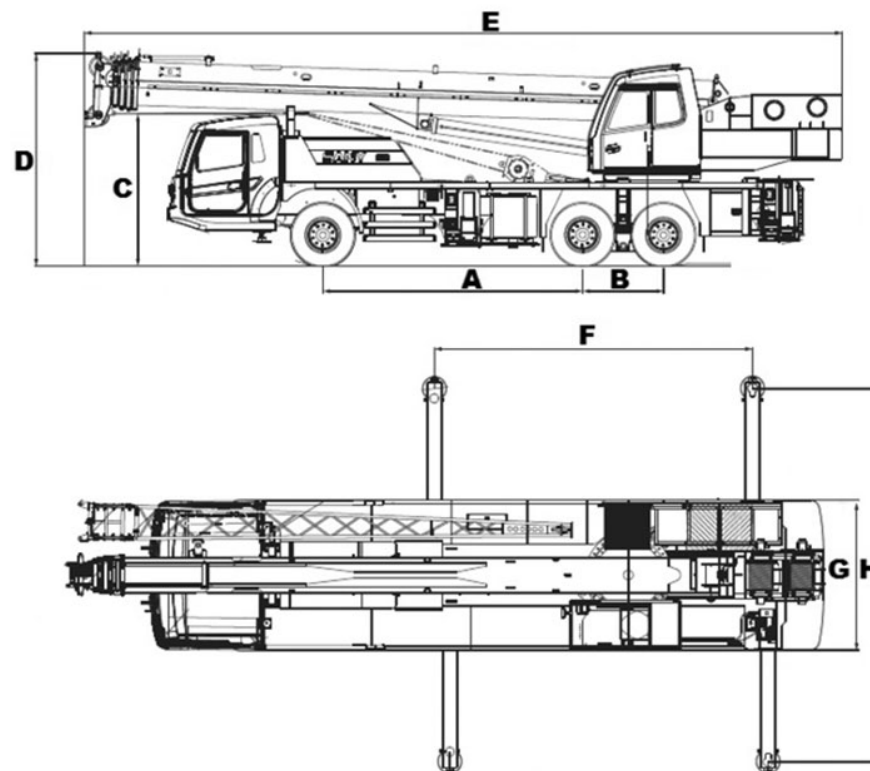

	A	B	C	D	E	F	G	H
STC300	4.325	1.350	2.530	3.550	12.700	5.300	2.500	6.200