

# LIEBHERR

<b>Característica</b>	<b>U.M.</b>	<b>LTM 1050-3.1</b>
<b>Carac.Principal</b>		
Capacidade máxima de içamento	t	50
<b>Lança telescópica</b>		
Comprimento total	m	38
Comprimento totalmente recolhida	m	11,4
Quantidade de segmentos		1 segmento de base e 3 seções
Seção transversal (tipo)		Ovalóide
<b>Jib</b>		
Comprimento total	m	16
Comprimentos de montagem	m	Não informado
Quantidade de seções		Não informado
Tipo (caixa, treliça)		Caixa e Treliça
<b>Guincho principal</b>		
Capacidade com cabo simples	kg	4.588
Capacidade do guincho principal	kg	Não informado
Características do cabo		Não informado
Comprimento total de cabo	m	180

Velocidade de descida da carga	m/s	Não informado
Velocidade de elevação com cabo simples	m/s	Não informado
Velocidade de elevação da carga	m/s	Não informado

---

**Guincho auxiliar**

---

Capacidade total do guincho auxiliar	kg	Não informado
Características do cabo		Não informado
Comprimento total do cabo	m	180
Velocidade de descida da carga	m/s	Não informado
Velocidade de elevação da carga	m/s	Não informado

---

**informações complementares**

---

Altura máxima de elevação	m	54
Área de patolamento (c x l)	m	7.151 x 6.400
Carga com a lança totalmente estendida	kg	Não informado
Código Finame		Não aplicável
Código NCM		8705.10.90
Modelo		Não informado
País de origem		Alemanha
Preço de Referência	R\$	Não informado
Raio com a carga máxima	m	3

Raio máximo de trabalho	m	44
<b>Dimensões para locomoção</b>		
Altura	m	3,83
Comprimento total	m	11,61
Largura	m	2,55
Peso em ordem de marcha	kg	36.000

**Motor**

Marca e modelo		Liebherr
Potência máxima/ rotação (indicar norma)	HP	367
Torque máximo/ rotação (indicar norma)	Nm/rp	1.720

**Transmissão**

Quantidade de eixos com e sem tração		6 x 4 x 6
Quantidade de marchas		12 à frente e 2 à ré
Rampa máxima		61.7
Redução nos cubos? (s/n)		Sim
Velocidade máxima de translação	km/h	80

**Pneus**

Medida		445/95 R25 (16.00 R25)
Quantidade		6

**Freio**

Tipo	A disco, pneumático, servo-assistido de 2 circuitos com ALS/ASR
<b>Sistemas de segurança (s/n)</b>	
Limitador de descida (cabo no tambor)	Sim
Limitador de momento	Sim
Limitador de subida do moitão	Sim
<b>Ar condicionado (s/n)</b>	
na cabina do guindaste	Sim (opcional)
na cabina do veículo	Sim (opcional)

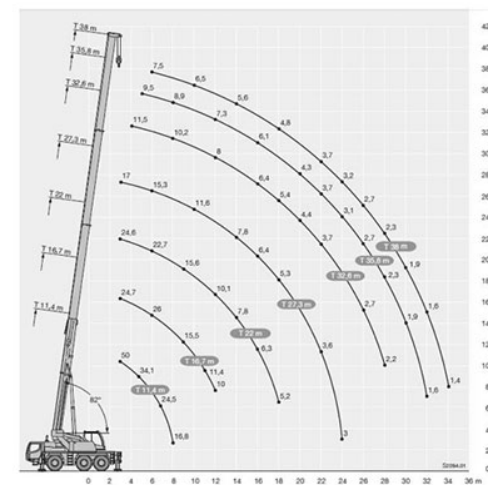
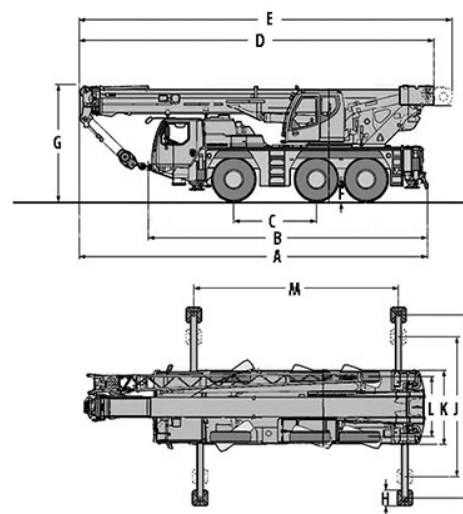

A	B	C	D	E	F	G	H	I	J	K	L	M
11.613	9.255	2.750	11.830	12.391	425	3.835	500	6.400	4.500	2.690	2.163	7.151