

LINK-BELT CRANES

| Característica | U.M. | Linkbelt 108 H5 |
|---|------|------------------------------------|
| Carac.Principal | | |
| Capacidade máxima de içamento | t | 50 |
| Lança | | |
| Características do cabo da lança | | 6 x 26 (Classe 6 x 19) Preformado |
| Comprimento - pé e ponta | m | 12,2 |
| Comprimento máximo | m | 42,67 |
| Quantidade de segmentos | | 7 |
| Jib | | |
| Comprimento total | m | 15,24 |
| Comprimentos de montagem | m | 3 |
| Miniponta (s/n) | | Sim |
| Possibilidade de angulação do Jib (s/n) | | Sim |
| Quantidade de seções | | 2 seções mais 2 extensões |
| Tipo (caixa, treliça) | | Treliça |
| Guincho principal | | |
| Capacidade com cabo simples | kg | Não informado |
| Capacidade do guincho principal | kg | 14.662 |

| | | |
|---|-----|---------------|
| Características do cabo | | Não informado |
| Comprimento total de cabo | m | Não informado |
| Sistema de queda livre (s/n) | | Não |
| Velocidade de descida da carga | m/s | Não informado |
| Velocidade de elevação com cabo simples | m/s | Não informado |
| Velocidade de elevação da carga | m/s | Não informado |

Guincho auxiliar

| | | |
|--------------------------------------|-----|---------------|
| Capacidade total do guincho auxiliar | kg | 14.662 |
| Características do cabo | | Não informado |
| Comprimento total do cabo | m | Não informado |
| Velocidade de descida da carga | m/s | Não informado |
| Velocidade de elevação da carga | m/s | Não informado |

Dimensões básicas

| | | |
|---|----|---------------|
| Altura | m | 3,42 |
| Comprimento total sem lança | m | 11,72 |
| Largura | m | 3,3 |
| Peso do contrapeso | kg | Não informado |
| Peso em ordem de marcha com pé e ponta | kg | 43.660 |
| Peso para transporte (sem lança e contrapeso) | kg | 42.097 |

Motor

| | | |
|--|-------|----------------------------------|
| Marca e modelo | | Isuzu AH-4HK1X (Tier III) 200 hp |
| Potência máxima/ rotação (indicar norma) | HP | 200/1.900 |
| Torque máximo/ rotação (indicar norma) | Nm/rp | 824/ 1.500 |

Transmissão

| | | |
|----------------------------------|------|---------------------------|
| Rampa máxima | % | Não informado |
| Tipo de acionamento das esteiras | | Motor hidráulico compacto |
| Velocidade máxima de translação | km/h | Não informado |

Esteira

| | | |
|----------------------|-----------------|---------------|
| Área de contato | mm ² | Não informado |
| Largura das sapatas | mm | 910 |
| Pressão sobre o solo | kg/cm | Não informado |

Freio da elevação

| | | |
|------|--|---------------|
| Tipo | | Não informado |
|------|--|---------------|

Sistemas de segurança (s/n)

| | | |
|---|--|-----|
| "Acionamento com dispositivo tipo ""homem morto"" | | Sim |
| Limitador de descida (cabo no tambor) | | Sim |
| Limitador de momento | | Sim |
| Limitador de subida do moitão (anti two block) | | Sim |
| Trava mecânica no giro | | Sim |

Informações Complementares

| | | |
|---|-----|----------------|
| Altura máxima de elevação | m | 47 |
| Ar condicionado (s/n) | | Sim |
| Carga com a lança máxima | kg | Não informado |
| Código Finame | | Não aplicável |
| Código NCM | | Não informado |
| País de origem | | Estados Unidos |
| Preço de Referência | R\$ | Não informado |
| Raio com a carga máxima | m | 2,68 |
| Raio máximo de trabalho | m | Não informado |
| Sistema de automontagem (s/n) | | Sim |
| Sistema para inclinação da cabine (s/n) | | Não |
| Terceiro tambor (s/n) | | Opcional |

LINK-BELT CRANES

Linkbelt 108 H5

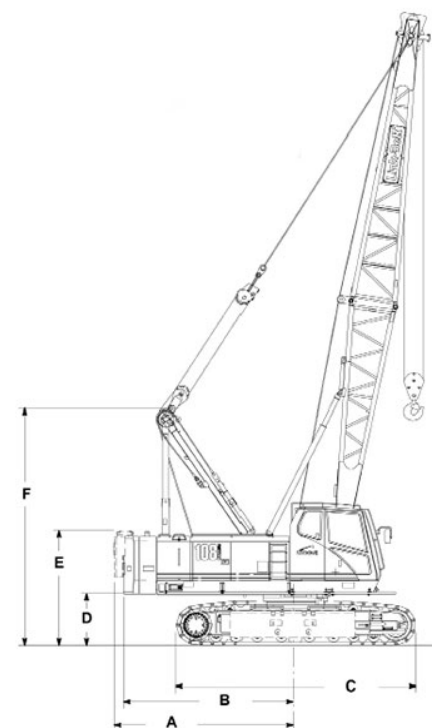

A
4.060

B
3.850

C
5.380

D
1.160

E
2.590

F
5.320