

# LIEBHERR

Característica	U.M.	LTM 1220-5.2
<b>Carac.Principal</b>		
Capacidade máxima de içamento	t	220
<b>Lança telescópica</b>		
Comprimento total	m	60
Comprimento totalmente recolhida	m	13,3
Quantidade de segmentos		1 segmento base e 5 seções
Seção transversal (tipo)		Ovalóide
<b>Jib</b>		
Comprimento total	m	43
Comprimentos de montagem	m	Não informado
Quantidade de seções		Não informado
Tipo (caixa, treliça)		Caixa e Treliça
<b>Guincho principal</b>		
Capacidade com cabo simples	kg	10.707
Capacidade do guincho principal	kg	Não informado
Características do cabo		Não informado
Comprimento total de cabo	m	280

Velocidade de descida da carga	m/s	Não informado
Velocidade de elevação com cabo simples	m/s	Não informado
Velocidade de elevação da carga	m/s	Não informado

---

**Guincho auxiliar**

---

Capacidade total do guincho auxiliar	kg	Não informado
Características do cabo		Não informado
Comprimento total do cabo	m	280
Velocidade de descida da carga	m/s	Não informado
Velocidade de elevação da carga	m/s	Não informado

---

**informações complementares**

---

Altura máxima de elevação	m	101
Área de patolamento (c x l)	m	8.899 x 8.300
Carga com a lança totalmente estendida	kg	Não informado
Código Finame		Não aplicável
Código NCM		8705.10.10
Modelo		Não informado
País de origem		Alemanha
Preço de Referência	R\$	Não informado
Raio com a carga máxima	m	3

Raio máximo de trabalho	m	88
-------------------------	---	----

---

**Dimensões para locomoção**

---

Altura	m	4
Comprimento total	m	15,52
Largura	m	3
Peso em ordem de marcha	kg	60.000

---

**Motor**

---

Marca e modelo		Liebherr D846 A7
Potência máxima/ rotação (indicar norma)	HP	503
Torque máximo/ rotação (indicar norma)	Nm/rp	2.355

---

**Transmissão**

---

Quantidade de eixos com e sem tração		10 x 6 x 10
Quantidade de marchas		12 à frente e 2 à ré
Rampa máxima		43
Redução nos cubos? (s/n)		Sim
Velocidade máxima de translação	km/h	80

---

**Pneus**

---

Medida		445/95 R25 (16.00 R25)
Quantidade		10

---

**Freio**

---

Tipo	Pneumático, servo-assistido de 2 circuitos
<b>Sistemas de segurança (s/n)</b>	
Limitador de descida (cabo no tambor)	Sim
Limitador de momento	Sim
Limitador de subida do moitão	Sim
<b>Ar condicionado (s/n)</b>	
na cabina do guindaste	Sim (opcional)
na cabina do veículo	Sim (opcional)

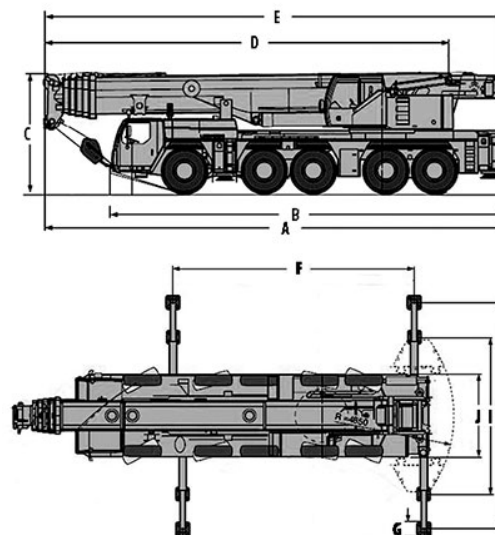

<b>A</b>	<b>B</b>	<b>C</b>	<b>D</b>	<b>E</b>
15.517	13.298	3.950	13.270	15.323

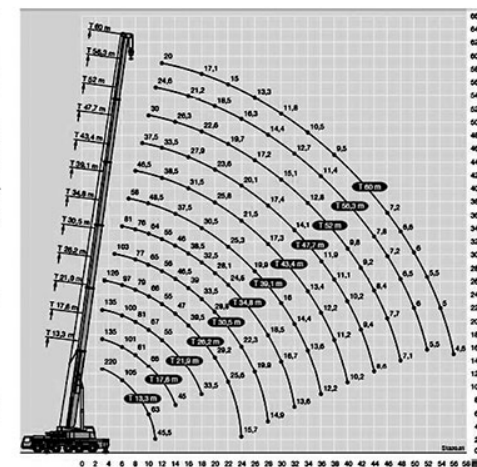

<b>F</b>	<b>G</b>	<b>H</b>	<b>I</b>	<b>J</b>
8.899	600	8.300	5.500	3.800