

# LIEBHERR

| <b>Característica</b>            | <b>U.M.</b> | <b>LTM 1750-9.1</b>        |
|----------------------------------|-------------|----------------------------|
| <b>Carac.Principal</b>           |             |                            |
| Capacidade máxima de içamento    | t           | 750                        |
| <b>Lança telescópica</b>         |             |                            |
| Comprimento total                | m           | 52                         |
| Comprimento totalmente recolhida | m           | 16,3                       |
| Quantidade de segmentos          |             | 1 segmento base e 3 seções |
| Seção transversal (tipo)         |             | Ovalóide                   |
| <b>Jib</b>                       |             |                            |
| Comprimento total                | m           | 91                         |
| Comprimentos de montagem         | m           | 3,5                        |
| Quantidade de seções             |             | Até 10                     |
| Tipo (caixa, treliça)            |             | Treliça                    |
| <b>Guincho principal</b>         |             |                            |
| Capacidade com cabo simples      | kg          | 14.480                     |
| Capacidade do guincho principal  | kg          | Não informado              |
| Características do cabo          |             | Não informado              |
| Comprimento total de cabo        | m           | 700                        |

|   |     |               |
|---|-----|---------------|
| Velocidade de descida da carga          | m/s | Não informado |
| Velocidade de elevação com cabo simples | m/s | Não informado |
| Velocidade de elevação da carga         | m/s | Não informado |

---

**Guincho auxiliar**

---

|                                      |     |               |
|--------------------------------------|-----|---------------|
| Capacidade total do guincho auxiliar | kg  | Não informado |
| Características do cabo              |     | Não informado |
| Comprimento total do cabo            | m   | Não informado |
| Velocidade de descida da carga       | m/s | Não informado |
| Velocidade de elevação da carga      | m/s | Não informado |

---

**informações complementares**

---

|  |     |                 |
|--|-----|-----------------|
| Altura máxima de elevação              | m   | 154             |
| Área de patolamento (c x l)            | m   | 11.998 x 12.009 |
| Carga com a lança totalmente estendida | kg  | Não informado   |
| Código Finame                          |     | Não aplicável   |
| Código NCM                             |     | 8705.10.10      |
| Modelo                                 |     | Não informado   |
| País de origem                         |     | Alemanha        |
| Preço de Referência                    | R\$ | Não informado   |
| Raio com a carga máxima                | m   | 3               |

|                         |   |     |
|-------------------------|---|-----|
| Raio máximo de trabalho | m | 112 |
|-------------------------|---|-----|

---

**Dimensões para locomoção**

---

|                         |    |        |
|-------------------------|----|--------|
| Altura                  | m  | 4      |
| Comprimento total       | m  | 21,75  |
| Largura                 | m  | 3      |
| Peso em ordem de marcha | kg | 96.000 |

---

**Motor**

---

|  |       |          |
|--|-------|----------|
| Marca e modelo                           |       | Liebherr |
| Potência máxima/ rotação (indicar norma) | HP    | 680      |
| Torque máximo/ rotação (indicar norma)   | Nm/rp | 3.000    |

---

**Transmissão**

---

|                                      |      |                      |
|--------------------------------------|------|----------------------|
| Quantidade de eixos com e sem tração |      | 18 x 8 x 18          |
| Quantidade de marchas                |      | 12 à frente e 2 à ré |
| Rampa máxima                         |      | 37.8                 |
| Redução nos cubos? (s/n)             |      | Sim                  |
| Velocidade máxima de translação      | km/h | 80                   |

---

**Pneus**

---

|            |  |                        |
|------------|--|------------------------|
| Medida     |  | 445/95 R25 (16.00 R25) |
| Quantidade |  | 18                     |

---

**Freio**

---

|                                       |  |
|---------------------------------------|--|
| Tipo                                  | Pneumático, servo-assistido de 2 circuitos com disco à freio |
| <b>Sistemas de segurança (s/n)</b>    |  |
| Limitador de descida (cabo no tambor) | Sim  |
| Limitador de momento                  | Sim  |
| Limitador de subida do moitão         | Sim  |
| <b>Ar condicionado (s/n)</b>          |  |
| na cabina do guindaste                | Sim (opcional)   |
| na cabina do veículo                  | Sim (opcional)   |

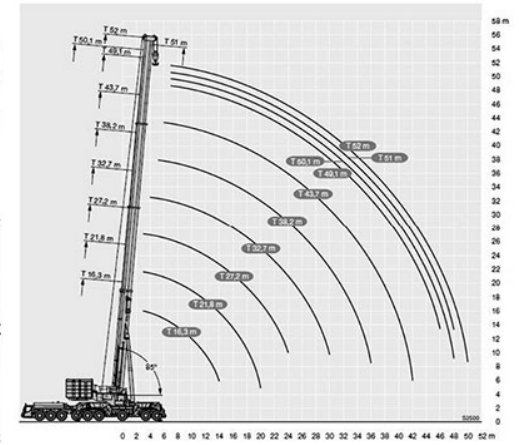
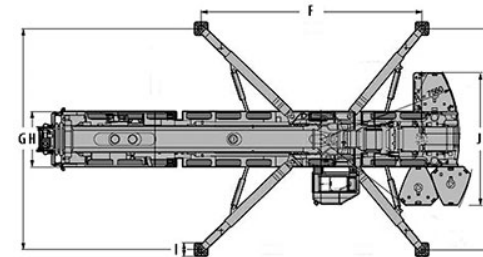
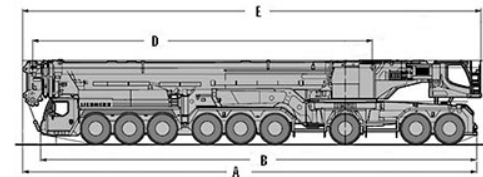

| A      | B      | C     | D      | E      | F      | G      | H     | I   | J     | K      |
|--------|--------|-------|--------|--------|--------|--------|-------|-----|-------|--------|
| 21.750 | 20.915 | 4.000 | 16.300 | 21.960 | 11.998 | 11.999 | 3.000 | 610 | 7.170 | 12.009 |