

TEREX

Característica	U.M.	CTT 91-5
Carac.Principal		
Carga máxima	t	5
Dados		
Altura máxima sob o gancho, sem tirantes de amarração da torre	m	48,70
Altura mínima sob o gancho	m	Não Informado
Área ocupada no solo (C x L)	m	0 x 0
Cabine		Sim
Carga na ponta da lança máxima	t	1
Código Finame		Não aplicável
Código NCM		84262000
Comprimento de lança para carga máxima	m	16,16
Comprimento máximo de lança	m	50
Controle remoto via botoeira (s/n)		Não informado
Controle remoto via rádio (s/n)		Sim
Dimensões da torre	m	Não Informado
Modelo		CTT 91-5
País de origem		Itália
Potência necessária para instalação	kva	41
Preço de Referência	R\$	Não Informado
Sistema de translação (trucks) (s/n/opc)		Opcional
Sistema eletrônico de controle de carga (s/n)		Não informado
Topless		Sim
Velocidade de elevação da carga	m/min	69
Velocidade de giro	rpm	0,76
Velocidade de translação da carga	m/min	60

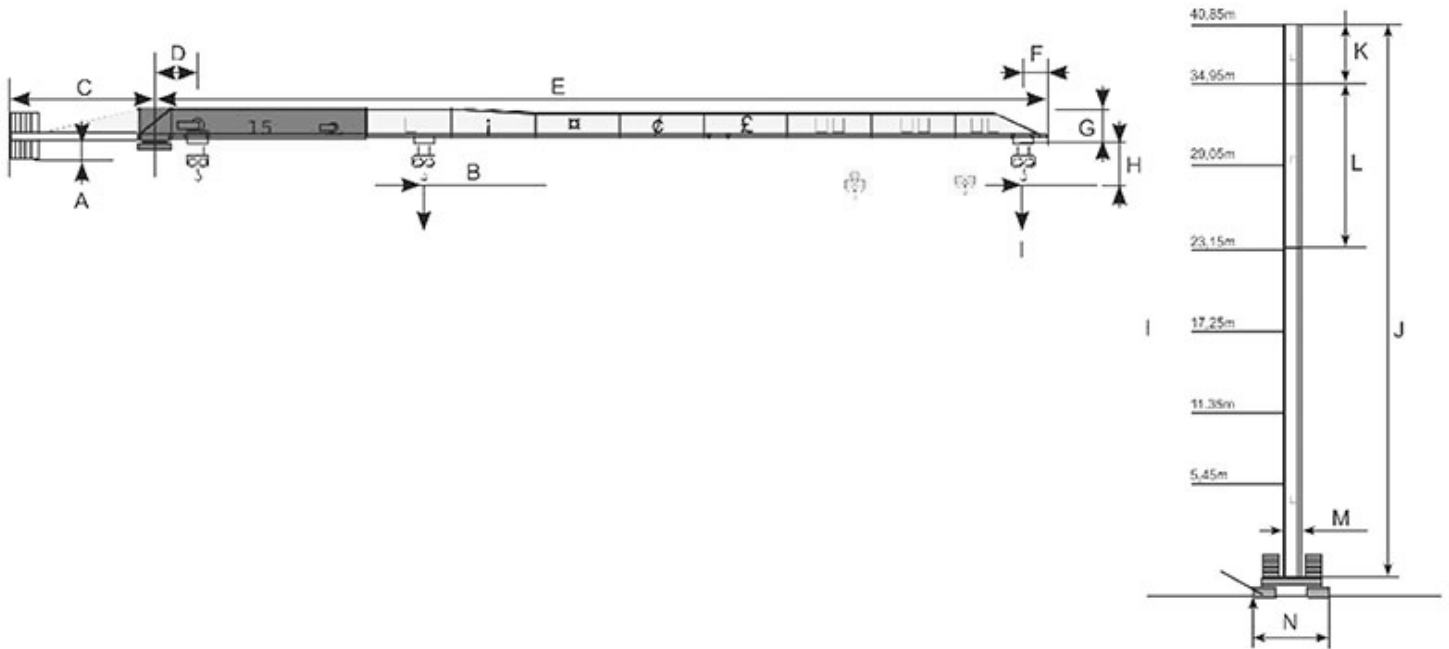



A	B	C	D	E	F	G	H	I	J	K	L	M	N
1.300	16.160	10.250	2.100	51.400	1.400	1.900	2.200	50.000	22.600	5.900	11.800	1.200	3.800