

# SANY

<b>Característica</b>	<b>U.M.</b>	<b>STC300</b>
<b>Carac.Principal</b>		
Capacidade máxima de içamento	t	30
<b>Lança telescópica</b>		
Comprimento total	m	39,5
Comprimento totalmente recolhida	m	10,5
Quantidade de segmentos		5
Seção transversal (tipo)		Tipo U (ovalóide)
<b>Jib</b>		
Comprimento total	m	8
Comprimentos de montagem	m	39,5 + 8
Quantidade de seções		1
Tipo (caixa, treliça)		Treliça
<b>Guincho principal</b>		
Capacidade com cabo simples	kg	3.500
Capacidade do guincho principal	kg	5.000
Características do cabo		Cabo anti-torção. Diâmetro de 16mm
Comprimento total de cabo	m	200
Velocidade de descida da carga	m/s	2,08
Velocidade de elevação com cabo simples	m/s	2,08
Velocidade de elevação da carga	m/s	2,08
<b>Guincho auxiliar</b>		
Capacidade total do guincho auxiliar	kg	5.000
Características do cabo		Cabo anti-torção. Diâmetro de 16mm
Comprimento total do cabo	m	105
Velocidade de descida da carga	m/s	2,08
Velocidade de elevação da carga	m/s	2,08
<b>informações complementares</b>		
Altura máxima de elevação	m	40 / 48
Área de patolamento (c x l)	m	5,3 x 6,2

Carga com a lança totalmente estendida	kg	5.000 / 2.800
Código Finame		Não aplicável
Código NCM		8705.10.10
País de origem		Brasil/ China
Preço de Referência	R\$	Não informado
Raio com a carga máxima	m	3
Raio máximo de trabalho	m	30
<b>Dimensões para locomoção</b>		
Altura	m	3,55
Comprimento total	m	12,7
Largura	m	2,5
Peso em ordem de marcha	kg	33.000
<b>Motor</b>		
Marca e modelo		Cummins ISLe290 30
Potência máxima/ rotação (indicar norma)	HP	285/2.100
Torque máximo/ rotação (indicar norma)	Nm/rp	1.050 / 1.200~1.400
<b>Transmissão</b>		
Quantidade de eixos com e sem tração		6 x 4 x 2
Quantidade de marchas		9
Rampa máxima		38%
Redução nos cubos? (s/n)		Sim
Velocidade máxima de translação	km/h	80
<b>Pneus</b>		
Medida		11.00R20
Quantidade		10
<b>Freio</b>		
Tipo		Freio a ar, estacionamento e motor
<b>Sistemas de segurança (s/n)</b>		
Limitador de descida (cabo no tambor)		Sim
Limitador de momento		Sim
Limitador de subida do moitão		Sim
<b>Ar condicionado (s/n)</b>		

na cabina do guindaste

Sim

na cabina do veiculo

Sim



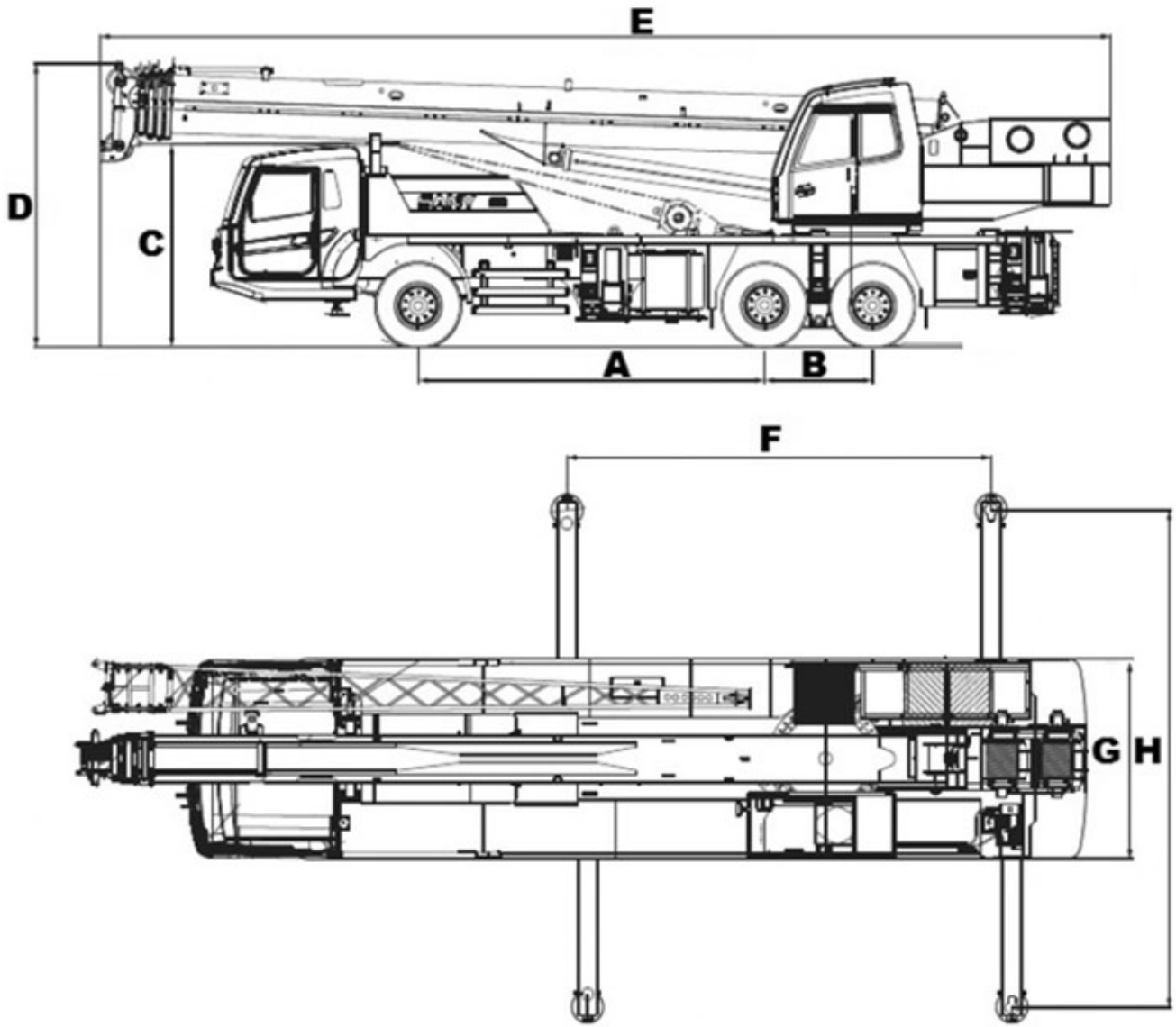

	<b>A</b>	<b>B</b>	<b>C</b>	<b>D</b>	<b>E</b>	<b>F</b>	<b>G</b>	<b>H</b>
STC300	4.325	1.350	2.530	3.550	12.700	5.300	2.500	6.200