

POTAIN

| Característica | U.M. | MC235C |
|--|-------|------------------------|
| Carac.Principal | | |
| Carga máxima | t | 10 |
| Dados | | |
| Altura máxima sob o gancho, sem tirantes de amarração da torre | m | 64,7 |
| Altura mínima sob o gancho | m | 11,7 |
| Área ocupada no solo (C x L) | m | 6 x 6 (Chassis) |
| Cabine | | Sim |
| Carga na ponta da lança máxima | t | 2.2 |
| Código Finame | | Não aplicável |
| Código NCM | | 8426.20.00 |
| Comprimento de lança para carga máxima | m | 16,9 |
| Comprimento máximo de lança | m | 65 |
| Controle remoto via botoeira (s/n) | | Sim (Joystick) |
| Controle remoto via rádio (s/n) | | Sim / Opcional |
| Dimensões da torre | m | 2 x 2 |
| Modelo | | MC235C |
| País de origem | | França, China ou Índia |
| Potência necessária para instalação | kva | 81 |
| Preço de Referência | R\$ | Não informado |
| Sistema de translação (trucks) (s/n/opc) | | Opcional |
| Sistema eletrônico de controle de carga (s/n) | | Sim |
| Topless | | Não |
| Velocidade de elevação da carga | m/min | 117 |
| Velocidade de giro | rpm | 0.8 |
| Velocidade de translação da carga | m/min | 100 |

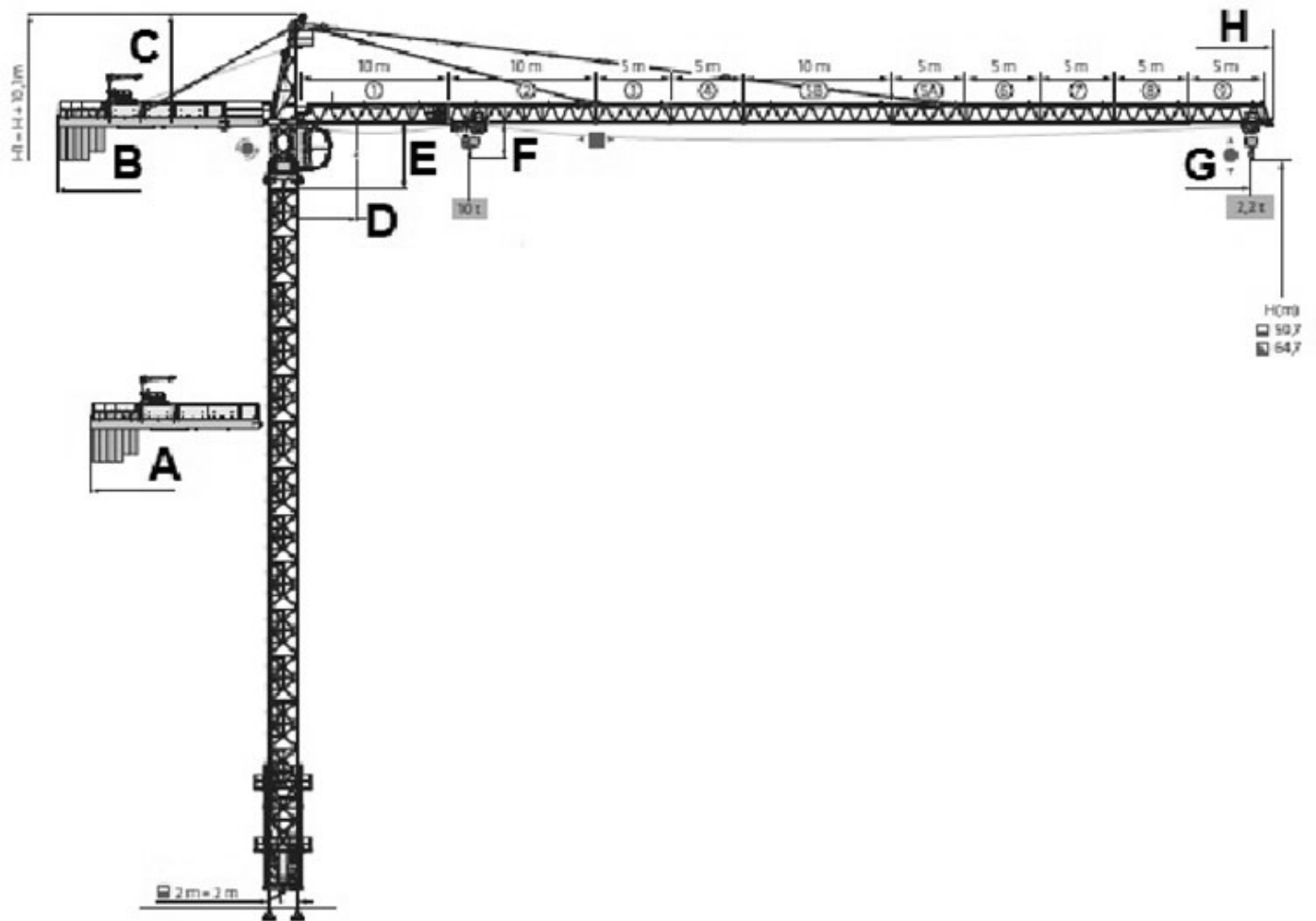



| A | B | C | D | E | F | G | H |
|--------|--------|-------|-------|-------|-------|--------|--------|
| 12.000 | 14.500 | 7.000 | 3.000 | 4.100 | 3.100 | 65.000 | 66.700 |