

SANY

| Característica | U.M. | STC600 |
|---|------|------------------------------------|
| Carac.Principal | | |
| Capacidade máxima de içamento | t | 60 |
| Lança telescópica | | |
| Comprimento total | m | 43 |
| Comprimento totalmente recolhida | m | 11,5 |
| Quantidade de segmentos | | 5 |
| Seção transversal (tipo) | | Tipo U (ovalóide) |
| Jib | | |
| Comprimento total | m | 16 |
| Comprimentos de montagem | m | 43+9.2 e 43+16 |
| Quantidade de seções | | 2 |
| Tipo (caixa, treliça) | | Treliça |
| Guincho principal | | |
| Capacidade com cabo simples | kg | 4.000 |
| Capacidade do guincho principal | kg | 5.000 |
| Características do cabo | | Cabo anti-torção. Diâmetro de 18mm |
| Comprimento total de cabo | m | 220 |
| Velocidade de descida da carga | m/s | 2,6 |
| Velocidade de elevação com cabo simples | m/s | 2,16 |
| Velocidade de elevação da carga | m/s | 2,6 |
| Guincho auxiliar | | |
| Capacidade total do guincho auxiliar | kg | 5.000 |
| Características do cabo | | Cabo anti-torção. Diâmetro de 18mm |
| Comprimento total do cabo | m | 130 |
| Velocidade de descida da carga | m/s | 2,6 |
| Velocidade de elevação da carga | m/s | 2,6 |
| informações complementares | | |
| Altura máxima de elevação | m | 43 / 59 |
| Área de patolamento (c x l) | m | 6x7.20 |

| | | |
|--|-------|--|
| Carga com a lança totalmente estendida | kg | 9.000 / 3.500 |
| Código Finame | | Não aplicável |
| Código NCM | | 8705.10.10 |
| País de origem | | Brasil / China |
| Preço de Referência | R\$ | Não informado |
| Raio com a carga máxima | m | 3 |
| Raio máximo de trabalho | m | 34 |
| Dimensões para locomoção | | |
| Altura | m | 3,75 |
| Comprimento total | m | 13,75 |
| Largura | m | 2,75 |
| Peso em ordem de marcha | kg | 42.500 |
| Motor | | |
| Marca e modelo | | Cummins ISLe340 30 |
| Potência máxima/ rotação (indicar norma) | HP | 335/2.100 |
| Torque máximo/ rotação (indicar norma) | Nm/rp | 1.425/1.200~1.500 |
| Transmissão | | |
| Quantidade de eixos com e sem tração | | 8 x 4 x 4 |
| Quantidade de marchas | | 9 |
| Rampa máxima | | 40% |
| Redução nos cubos? (s/n) | | Sim |
| Velocidade máxima de translação | km/h | 80 |
| Pneus | | |
| Medida | | 1200R20PR |
| Quantidade | | 12 |
| Freio | | |
| Tipo | | Freio a ar, estacionamento e freio motor |
| Sistemas de segurança (s/n) | | |
| Limitador de descida (cabo no tambor) | | Sim |
| Limitador de momento | | Sim |
| Limitador de subida do moitão | | Sim |
| Ar condicionado (s/n) | | |

na cabina do guindaste

Sim

na cabina do veículo

Sim



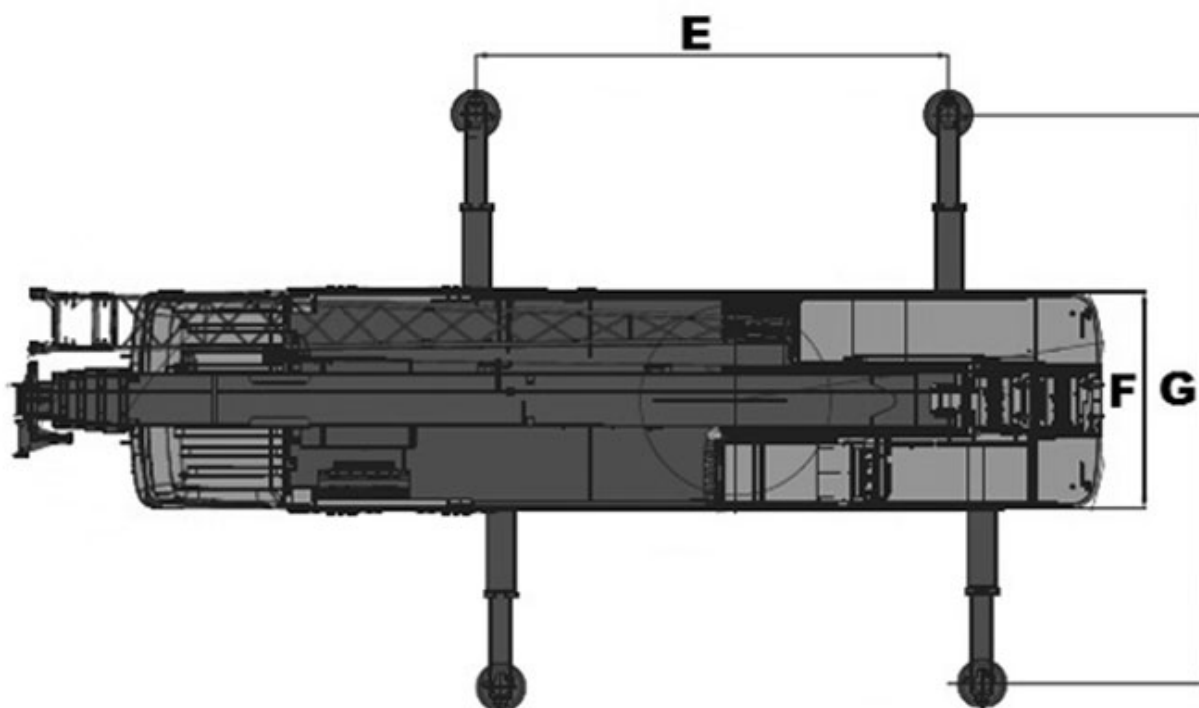
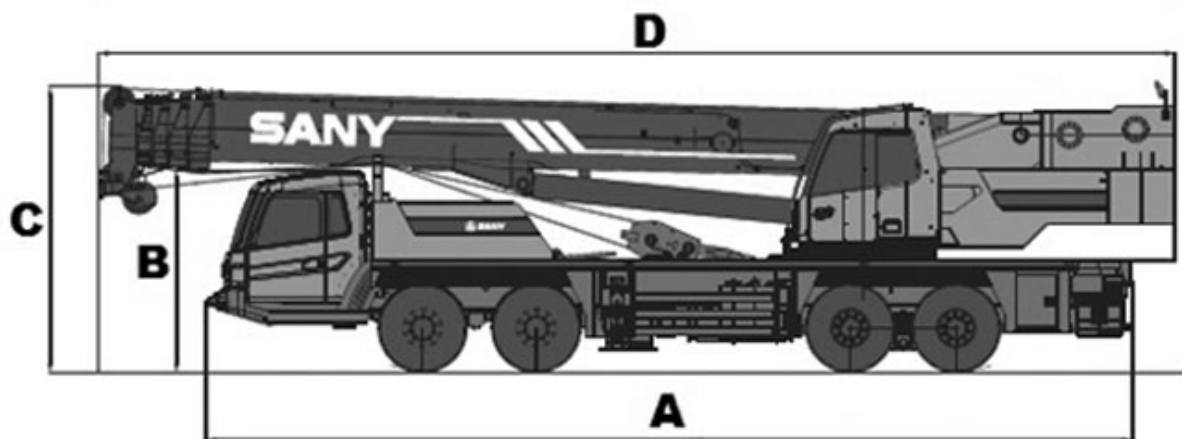

| | A | B | C | D | E | F |
|---------|----------|----------|----------|----------|----------|----------|
| STC300S | 12.850 | 4.690 | 1.350 | 2.660 | 3.660 | 2.525 |